

## SITUATION DE DROIT - 1:100

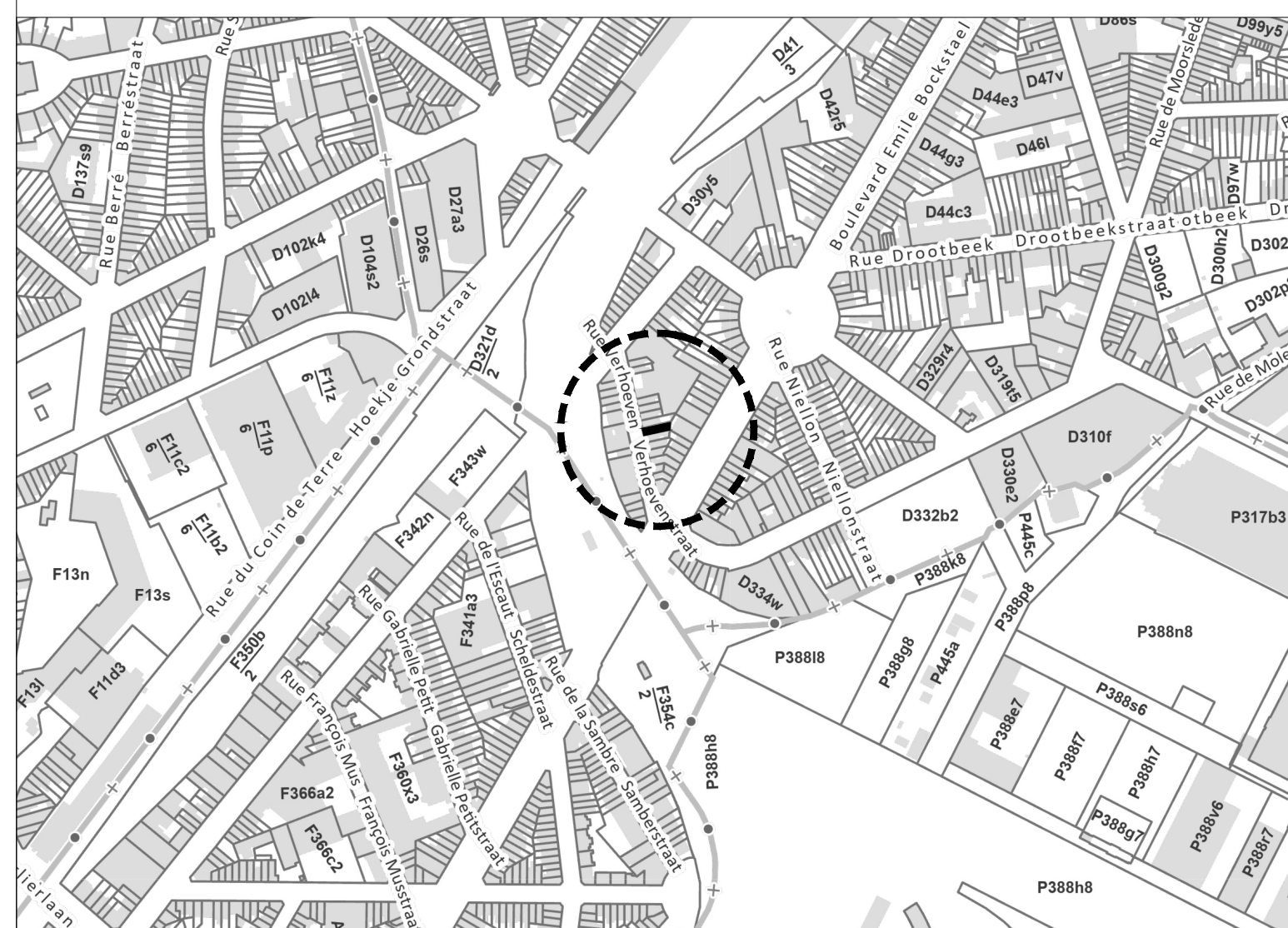

PLAN DE SITUATION - 1:5000

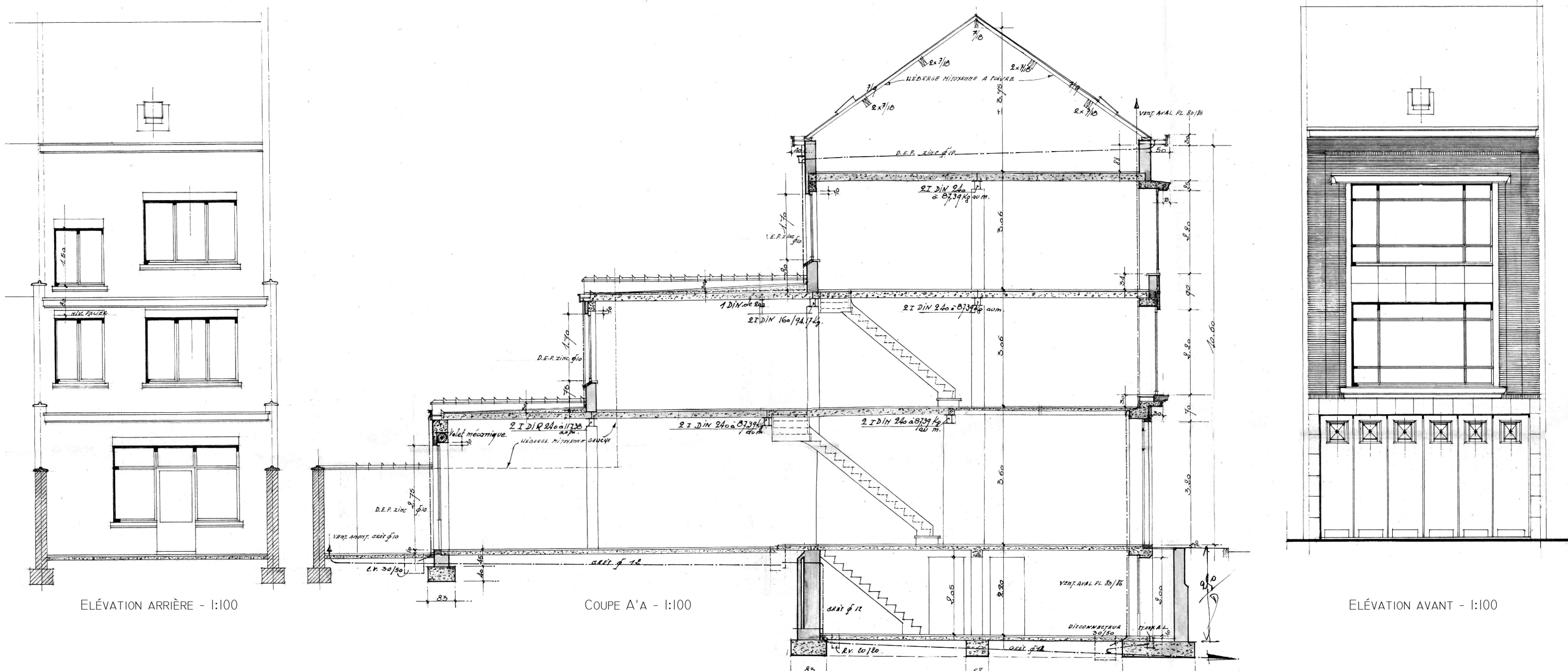
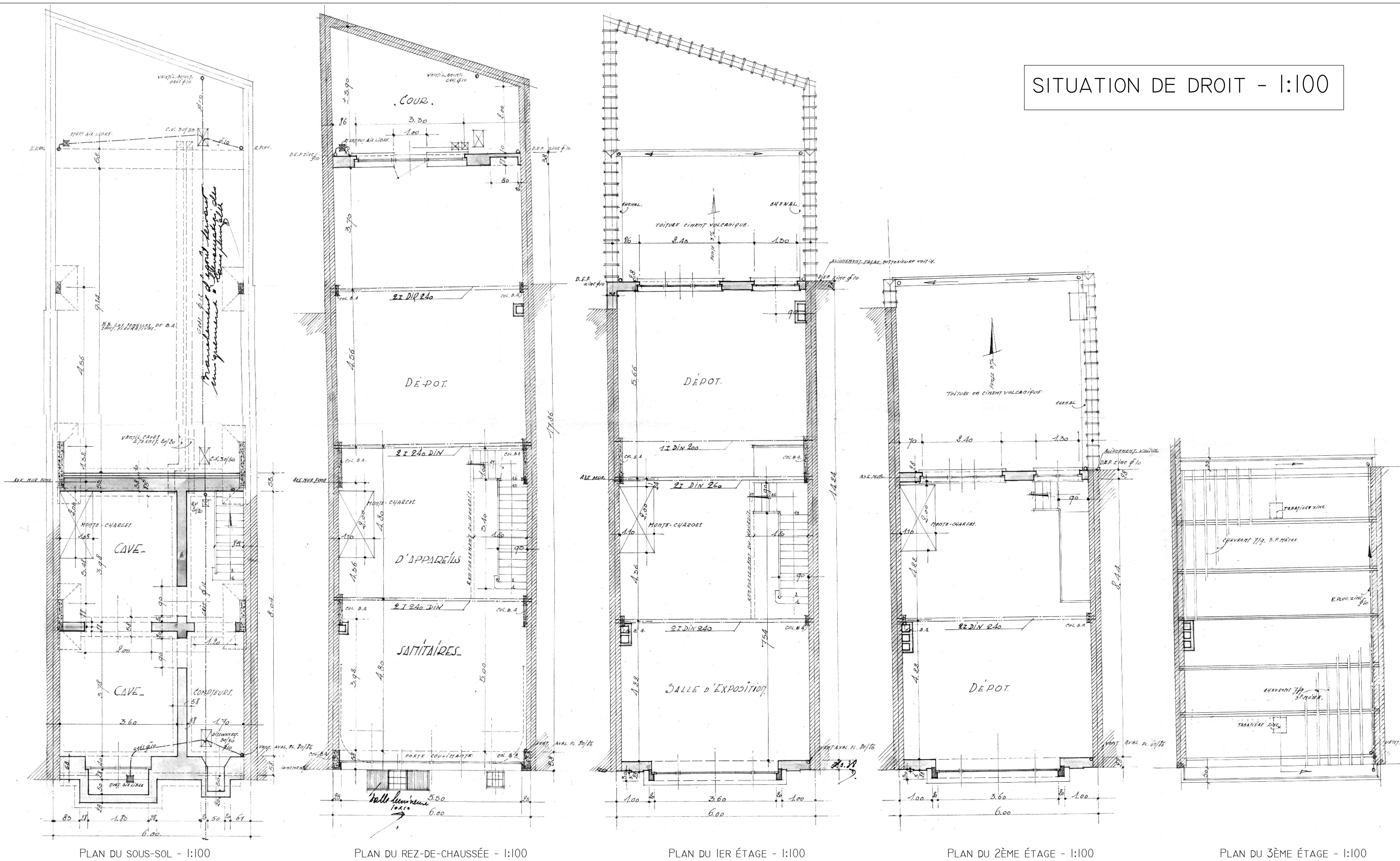

PLAN D'IMPLANTATION - 1:500

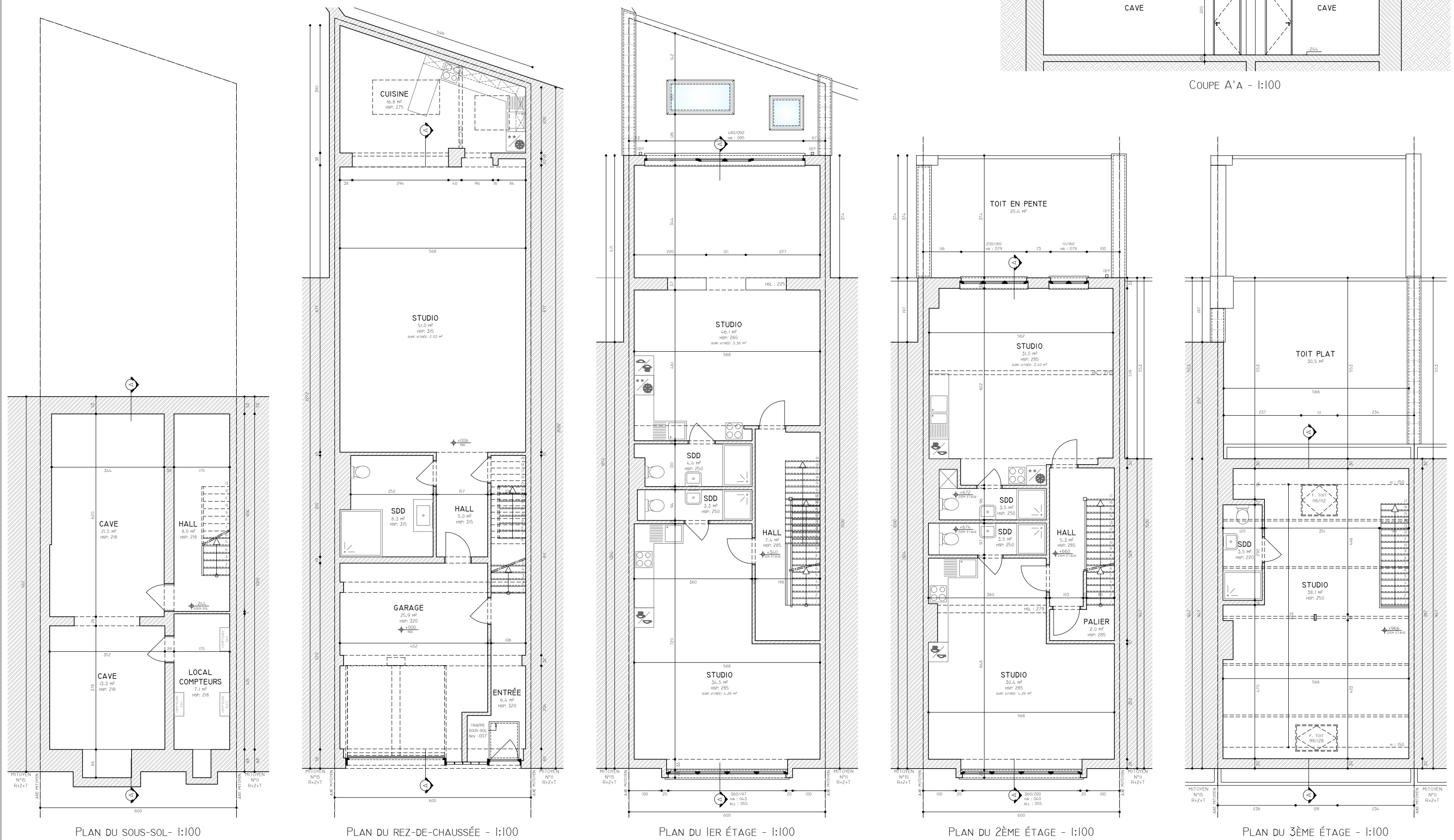
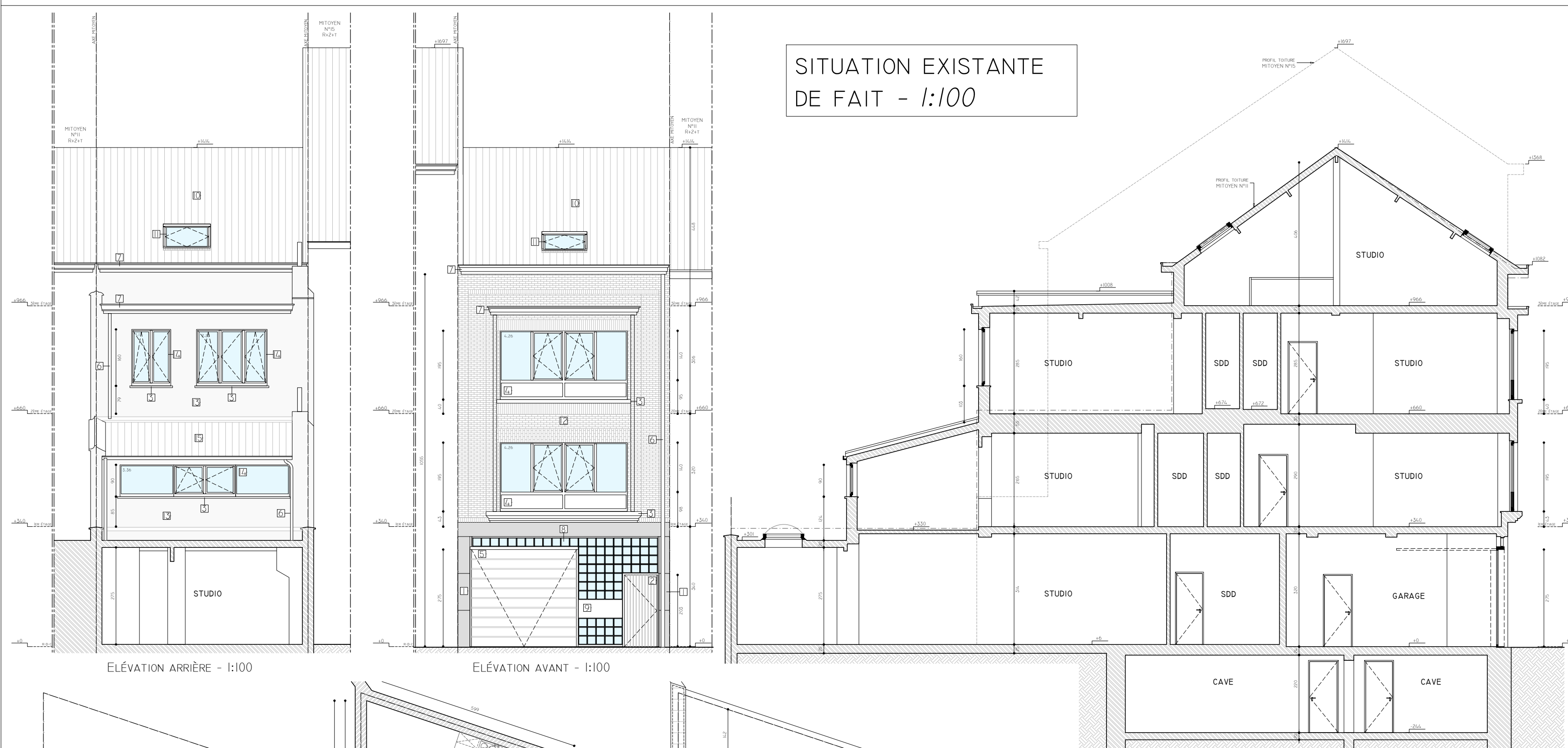











SITUATION EXISTANTE  
DE FAIT - 1:100

## PLANS &amp; COUPE

- |  |          |
|--|----------|
|  | MUR EXIS |
|  | MUR BLO  |
|  | PAREMEN  |
|  | ISOLANT  |
|  | BLOC INT |
|  | PIERRE M |
|  | TOITURE  |
|  | ENDUIT   |
|  | VITRAGE  |
|  | PAREMEN  |
|  | COUVERT  |
|  | CLOISON  |
|  | PLAQUE   |

## PLAN D'IMPLANTATION

- |  |                          |   |
|--|--------------------------|---|
|                                     | TOUILLE PLATE            | 1. SOUBASSEMENT EN PIERRE BLEUE   |
|                                     | TOUILLE PENTE            | 2. PIERRE EN BOIS (TENTE NOIR)  |
|                                     | TOUILLE TRANSLUCIDE      | 3. SUELS ET BANGAIE EN PIERRE BLEUE   |
|                                     | VÉGÉTATION               | 4. CHASSIS EN ALUMINIUM (TENTE BRUN)  |
|                                     | RÉSISTANT                | 5. PORTE DE GARAGE (TENTE BRUN)   |
|                                     | ASPHALTE                 | 6. DEP EN PVC (TENTE GRIS)  |
|                                     | DALLES/PAVÉS DE TROTTOIR | 7. CONNACHE EN BOIS (TENTE BLANC)   |
|                                     | PAVÉS DE BÉTON           | 8. PAVEMENT EN BRIGOLE DE JERSEY  |
|                                     | ARBRE                    | 9. CANOCHES EN ALUMINIUM (TENTE NOIR)   |
|                                     | PRISE DE VUE             | 10. COUVERTURE EN TULES T.C. (TENTE ROUGE)  |
|                                     | SENS DE CIRCULATION      | 11. FENÊTRE DE TOITURE  |
| <b>ABBREVIATIONS</b><br>DEP : DESCENTE D'EAU PLUVIALE<br>HSP : HAUTEUR SOUS PLAUFOND<br>HSPF : HAUTEUR SOUS FAUX-PLAFOND |                          | 12. BRIGOLE DE PAVEMENT EN T.C. (TENTE ROUGE)<br>13. CHEVANTURE (TENTE BRUN)<br>14. CHASSIS EN PVC (TENTE BLANC)<br>15. ROOFING (TENTE GRIS)<br>16. (ROOFING (TENTE GRIS CLAIR) |

## LEGENDES

RÉGION DE BRUXELLES-CAPITALE  
RUE VERHOEVEN 13 1020 LAEKEN  
RÉFÉRENCE CADASTRALE : 15 DIVISION - SECTION D - PARCELLE NUMÉRO 326H

RÉGULARISATION D'UN ENTREPÔT TRANSFORMÉ EN IMMEUBLE DE RAPPORT  
MAÎTRE DE L'OUVRAGE

RESPONSABLE PEB	INGÉNIEUR EN STABILITÉ	COORDINATEUR SÉCURITÉ SANTÉ
A DÉFINIR	A DÉFINIR	A DÉFINIR
ADRESSE	ADRESSE	ADRESSE
ADRESSE	ADRESSE	ADRESSE
T :	T :	T :
M :	M :	M :

CE DOCUMENT EST LA PROPRIÉTÉ EXCLUSIVE DE AS ARCHITECTES, IL NE PEUT ÊTRE COMMUNIQUÉ, REPRODUIT OU UTILISÉ SANS SON AUTORISATION ÉCRITE. TOUTES LES DIMENSIONS SONT À VÉRIFIER PAR L'ENTREPRISE. TOUTE MODIFICATION DES DÉTAILS DOIT ÊTRE SOUMISE À L'APPROBATION DE L'ARCHITECTE. CE DOCUMENT EST UN DOSSIER DE DEMANDE DE PERMIS D'URBANISME ET NE PEUT AUCUNEMENT SERVIR COMME SUPPORT D'EXÉCUTIF.

SITUATION DE DROIT | SITUATION EXISTANTE DE FAIT  
DEMANDE DE PERMIS D'URBANISME

PLAN DE SITUATION 1:5000 - PLAN D'IMPLANTATION 1:500  
PLANS DES NIVEAUX | COUPE | ÉLÉVATIONS 1:100 - SITUATION DE DROIT  
PLANS DES NIVEAUX | COUPE | ÉLÉVATIONS 1:100 - SITUATION EXISTANTE DE FAIT

RÉF. DOSSIER 25452	DISCIPLINE AR	PHASE PU	ECHELLE VOIR PLANS	DATE 18/09/2025	NUMÉRO D'ORDRE 01   02
-----------------------	------------------	-------------	-----------------------	--------------------	---------------------------

INDICES

A	MODIFICATIONS SUITE À L'AVIS DE RÉCEPTION DE DOSSIER INCOMPLET DU 16/10/2025
---	--

DATE  
03/12/2025